

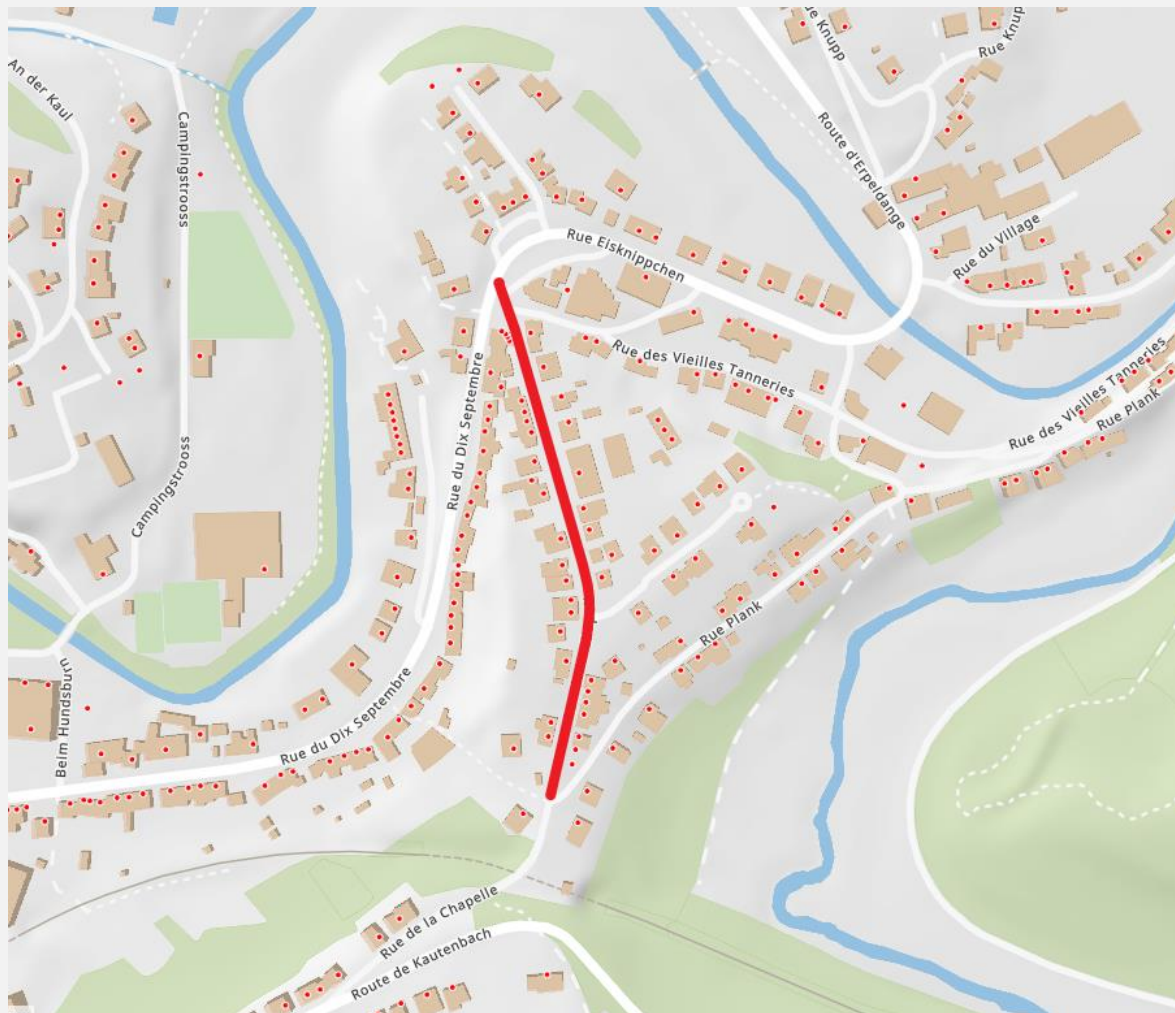

Wiltz, rue de la Chapelle : travaux sur la conduite d'eau du 5 novembre au 7 novembre 2024



| | |
|-----------------------------------------------------------------------------------------------------|-------------------------------------------------------------------------------------------------------------------------------------------------------------------------------------------------------------------------------------------------------------------------------------------------------|
| Quoi ? | Wiltz, rue de la Chapelle barrée à toute circulation sur le tronçon de l'intersection avec la rue Eisknippchen jusqu'à l'intersection avec la rue Plank. |
| Quand ? | Du mardi, 5 novembre au jeudi, 7 novembre 2024. |
| Où ? | Wiltz, rue de la Chapelle. |
| Qui ? | Commune de Wiltz – service.technique@wiltz.lu – Tél.: 95 99 39 – 235 |
| Déviation ? | Une déviation sera mise en place. |
| Collecte des déchets | La collecte des déchets restera assurée pendant toute la durée des travaux. |
| Citybus ? | Pendant la durée des travaux, les arrêts « Post », « Kautebaacherstrooss » et « Kapellestrooss » ne seront pas desservi par les lignes 2 et 4 du City-Bus . Veuillez-vous adresser à la Centrale de la Mobilité (Tel. 2465 2465, www.mobiliteit.lu) |
| Consultez régulièrement notre site internet : www.wiltz.lu | |

COMMUNE DE WILTZ



Wiltz, rue de la Chapelle: Arbeiten an der Wasserleitung vom 5. November bis 7. November 2024

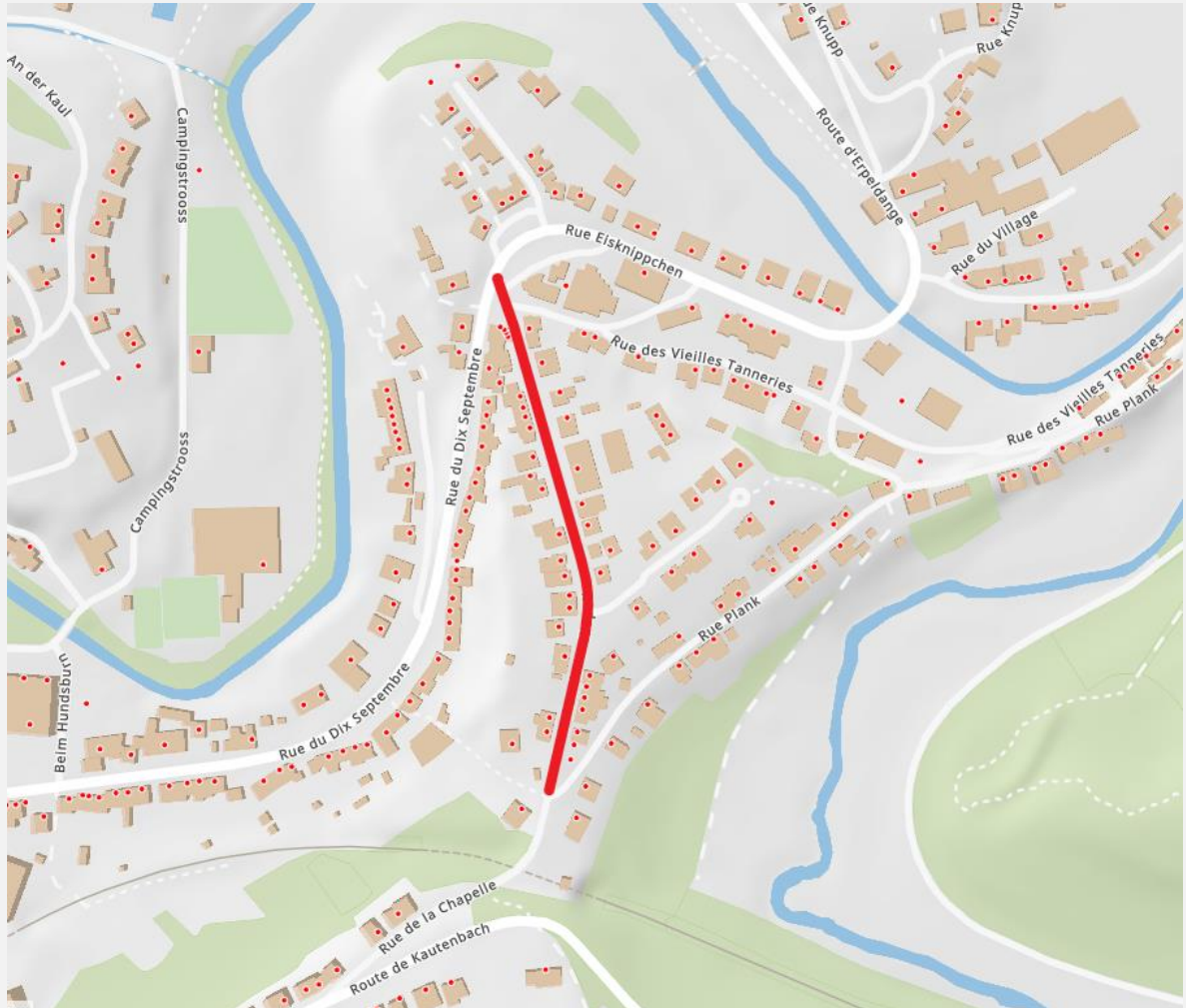

| | |
|-----------------------------------------------------------------------------------------------|---------------------------------------------------------------------------------------------------------------------------------------------------------------------------------------------------------------------------------------------------------------------------------------------|
| Was? | Wiltz, rue de la Chapelle auf dem Abschnitt von der Kreuzung mit der rue Eisknippchen bis zur Kreuzung mit der rue Plank für den gesamten Verkehr gesperrt. |
| Wann? | Vom Dienstag, 5. November bis Donnerstag, 7. November 2024. |
| Wo? | Wiltz, Rue de la Chapelle. |
| Wer? | Commune de Wiltz – service.technique@wiltz.lu – Tél.: 95 99 39 – 235 |
| Umleitung ? | Eine Umleitung wird ausgeschildert. |
| Müllsammlung | Die Müllsammlung bleibt während der Dauer der Arbeiten gewährleistet. |
| Citybus ? | Die Haltestellen „Post“, „Kautebaacherstrooss“ und „Kapellestrooss“ werden während der Dauer der Arbeiten nicht von den City-Bus-Linien 2 und 4 angefahren. Bitte wenden sie sich an die Mobilitätszentrale (Tel.: 2465 2465, www.mobiliteit.lu) |
| Besuchen Sie regelmäßig unsere Website: www.wiltz.lu | |

COMMUNE DE WILTZ